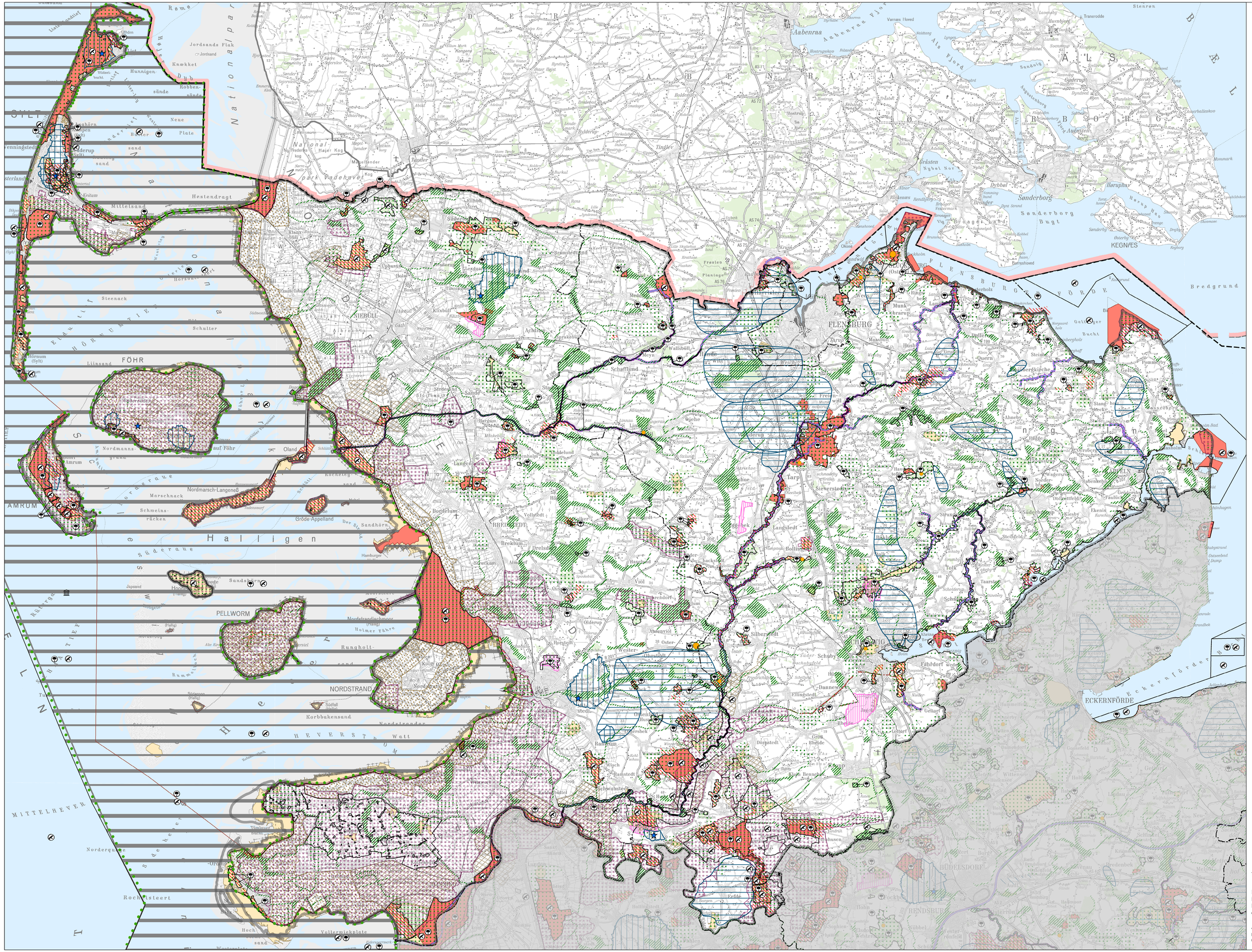

ZEICHENERKLÄRUNG

Schutzgebiete gemäß Bundes- und Landesnaturschutzgesetz (BNatschG/LNatSchG)

- Nationalpark Schleswig-Holsteinisches Wattenmeer gemäß § 24 Abs.1 BNatSchG (i.V.m. NPG) (nur im Planungsraum I und III) — Kap. 2.1.7
- Naturschutzgebiet gemäß § 23 BNatSchG Abs. 1 i.V.m. § 13 LNatSchG — Kap. 2.1.7
- Naturschutzgebiet im Wattenmeer — Kap. 2.1.7
- Gebiet, das die Voraussetzungen für eine Unterschutzstellung nach § 23 Abs. 1 BNatSchG i.V.m. § 13 LNatSchG als Naturschutzgebiet erfüllt — Kap. 4.2.5
- Gesetzlich geschützter Biotop gemäß § 30 BNatSchG i.V.m. § 21 LNatSchG größer 20 Hektar — Kap. 2.1.7
- Europäisches Netz Natura 2000 gemäß § 32 BNatSchG i.V.m. § 23 LNatSchG — Kap. 2.1.7
- Europäisches Vogelschutzgebiet — Kap. 2.1.7
- Gebiet gemeinschaftlicher Bedeutung (FFH-Gebiet) — Kap. 2.1.7

Schutzgebiete aufgrund supranationaler Konventionen — Kap. 2.1.7

- UNESCO Biosphärenreservat gemäß Man and the Biosphere (MAB) (nur im Planungsraum I und II)

Gebiete mit besonderer Eignung zum Aufbau des Schutzgebiets- und Biotopverbundsystems — Kap. 4.1.1

- Verbundachse
- Schwerpunktbereich

Gebiete mit besonderer Bedeutung für die Avifauna — Kap. 4.1.4

- Dichtezentrum für Seeadlervorkommen (nur im Planungsraum II und III)
- Wiesenvogelbrutgebiet
- Bedeutsames Nahrungsgebiet und Flugkorridor für Gänse und Singschwan sowie des Zwergschwans außerhalb von EU-Vogelschutzgebieten
- Küstenstreifen an der Nordsee und auf Fehmarn mit herausragender Bedeutung als Nahrungs- u. Rastgebiet außerhalb von EU-Vogelschutzgebieten (nur im Planungsraum I und III)

Gebiete mit besonderem Schutz für das Grundwasser — Kap. 4.2.13

- Trinkwasserschutzgebiet gem. § 51 WHG i. V. m. § 4 LWG
- Trinkwasserschutzgebiet, Zone I und II
- Trinkwasserschutzgebiet, geplant
- Trinkwassergewinnungsgebiet

Vorranggewässer im Rahmen der Umsetzung der EU Wasserrahmenrichtlinie — Kap. 4.2.12

- Vorrangsee
- Vorrangfließgewässer

Wälder nach § 14 Landeswaldgesetz (LWaldG) — Kap. 2.1.7

Naturwald (Größe in Hektar)

- ≤ 100 ha
- > 100 ha

Sonstige Gebiete — Kap. 2.2.11

- Sondergebiet Bund
- Wald

Verwaltungsgrenzen

- Grenze des Planungsraumes
- Kreisgrenze

LANDSCHAFTSRAHMENPLAN

für den Planungsraum I

Kreisfreie Stadt FLENSBURG,
Kreise NORDFRIESLAND und
SCHLESWIG-FLENSBURG

Karte 1

Topographische Karte 1:200.000

Maßstab 1:100.000

0 1 2 3 4 5 km

Herausgeber:
Ministerium für Energiewende,
Landwirtschaft, Umwelt, Natur und Digitalisierung
des Landes Schleswig-Holstein

Vervielfältigung mit Genehmigung des
Landesamtes für Kartographie und Geodäsie
© GeoBasis-DE / BKG 2017 (Daten verändert)

Stand: Januar 2020