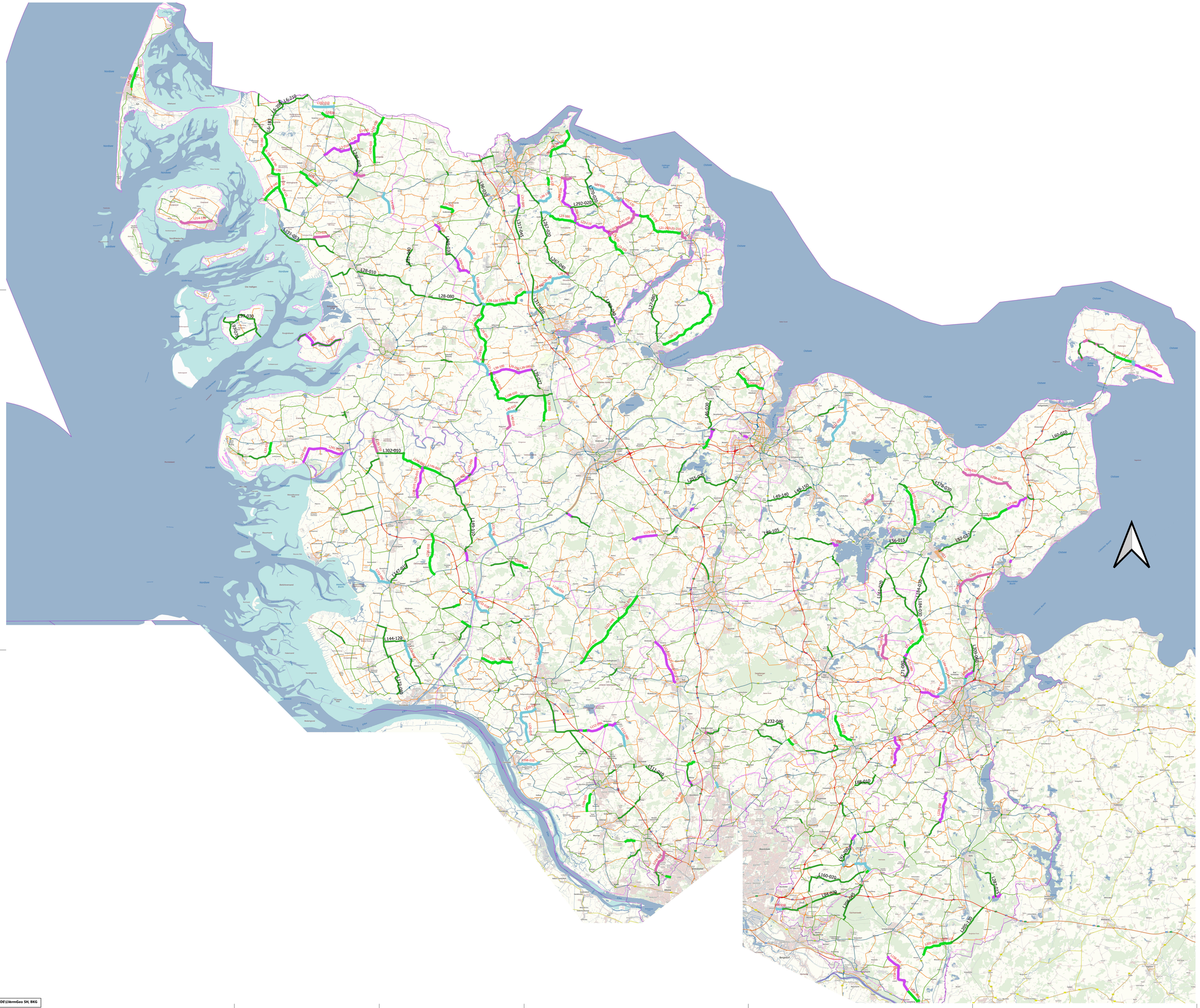

realisierte Umsetzung
- bis 2021

geplante Realisierung
- 2022
- 2023
- 2024
- 2025
- wg. externer Einflüsse offen

Erhaltungsprogramm 2019 - 2022
- 2018
- 2019
- 2020
- 2021
- 2022

Straßennetz
- A
- B
- K
- L

Hintergrundkarte

Zeichenerklärung

(Signaturen in kleineren Maßstäben ggf. abweichend)

Siedlung

- Berlin — Name einer Stadt
- Nuthetal — Name einer Gemeinde
- Spandau — Name eines Stadt-, Gemeindeteils
- Siedlungsfläche (mit Gebäude und Hausnummer)
- Industrie und Gewerbefläche (mit Gebäude und Hausnummer)
- Park, Freizeit, Garten, Friedhof
- Kirche
- Campingplatz
- Aussichtsturm

Verkehr

- 113a — Autobahn mit Autobahnnummer
- 162 — Bundesstraße mit Bundesstraßennummer
- L402 — Landes- bzw. Staatsstraße mit Nummer
- K6153 — Kreisstraße mit Nummer
- Dorfstraße — Gemeindestraße
- Wirtschaftsweg
- Fuß-, Radweg
- Bahn
- Bahnhof
- Haltestelle, Haltepunkt
- Flughafen, Landeplatz, Segelflugplatz
- Hubschrauberlandeplatz
- A1 — Autobahnanschlussstelle
- E66 — Europastraßennummer

Vegetation

- Wald, Gehölz
- Grünland, Spielfeld
- Acker, Moor, Heide, Sumpf, vegetationslose Fläche

Gewässer

- Meer mit Watt
- See
- Fluss mit Damm, Wall, Deich (Hochwasserschutz)
- Bach, Graben

sonstige Einzelzeichen

- Hochspannungsleitung mit Mast
- Windkraftanlage
- Kühlturm
- Schornstein, Schlot, Esse
- Sendeturm
- Radioteleskop
- Leuchtturm

Verwaltungsgrenzen

- Bundes- / Landesgrenze
- Regierungsbezirksgrenze
- Kreisgrenze
- Gemeindegrenze

0 10 20 km

Nr.	Art der Änderung	Datum	Zeichen

Schleswig-Holstein
Der echte Norden

Mercatorstraße 9
24106 Kiel

LBV.SH
Schleswig-Holstein
Landesbetrieb
Straßenbau und Verkehr

Straße:
Nächster Ort:
von NK: nach NK: Station:
von NK: nach NK: Station:
Str.-km:
PROJIS-NR:

Unterlage / Blatt Nr:

Maßstab: 1:1

Umsetzung Erhaltungsprorammplanung Landesstraßen 2019 - 2022
Stand: 21.09.2021

Bau-km:

Kataster Stand:

Quellenherkunft: © GeoBasis-DE/LVermGeo SH

geodätisches Lagebezugssystem: ETRS89-UTM32N

geodätisches Höhenbezugssystem: DHHN2016_NHN

Datei: C:\allgemeineInfo\shape\programmkarte_2020

Datum: 15.09.2021

© GeoBasis-DE\LVermGeo SH, BKG